

Doble-T

De Nodos

Doble-T

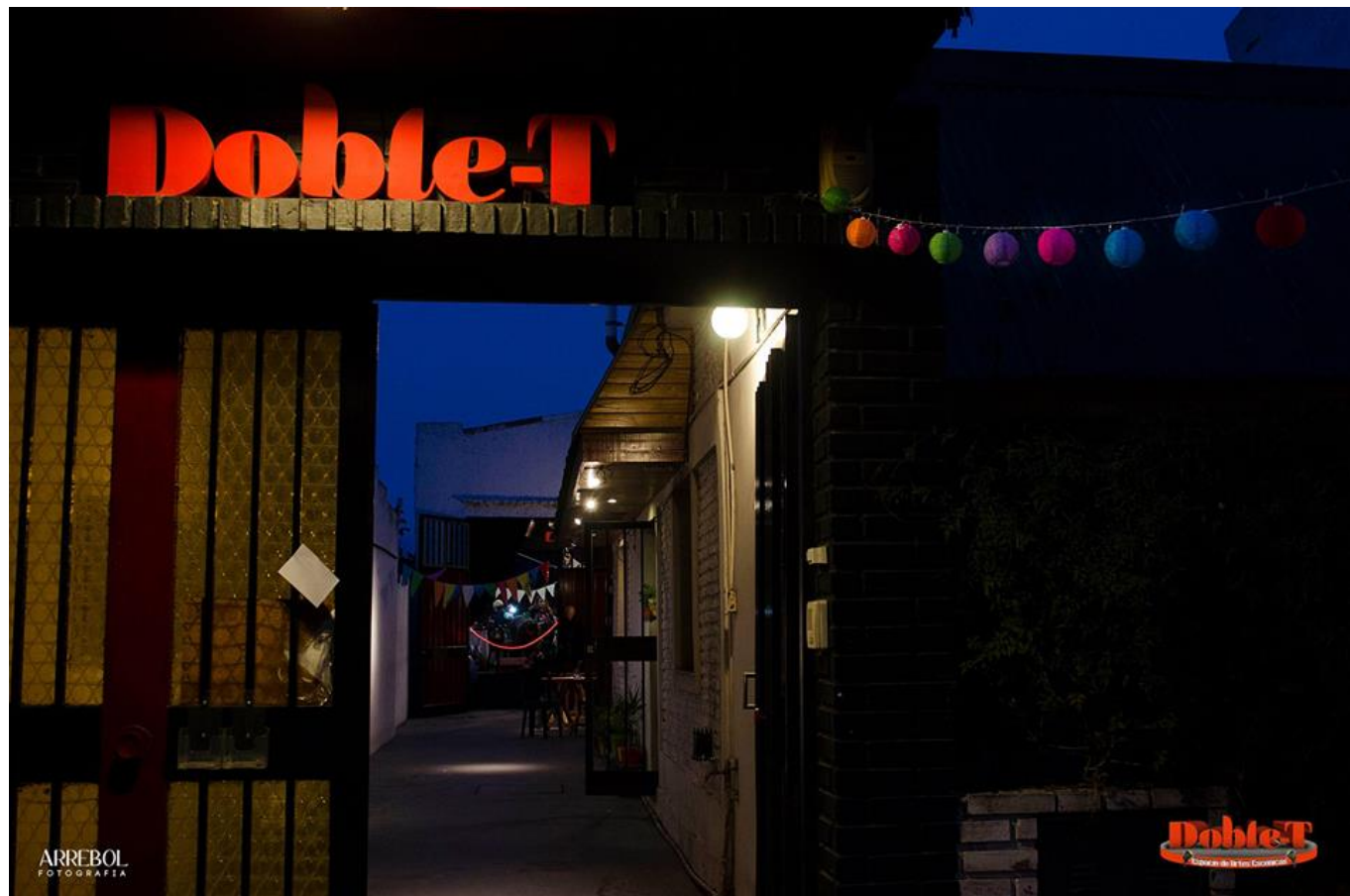

Dirección: Calle 34 1618

Ciudad: La Plata

País: Argentina

Coordenadas: 34° 55' 17.01" S, 57° 59' 15.02" W

Contacto

Email: [espaciodoblet\(arroba\)gmail.com](mailto:espaciodoblet(arroba)gmail.com)

Facebook: <https://www.facebook.com/espaciodoblet/>

Otros datos de contacto: Te. 0221 479-9894

Sumario

- 1 Plantel del Espacio y Participantes
- 2 Sobre el Espacio
 - 2.1 Los inicios de Doble-T

- 2.2 Características
- 3 Equipamiento del espacio
- 4 Temporadas
- 5 Funciones Especiales
- 6 Más sobre el Espacio
 - 6.1 Talleres 2017

Plantel del Espacio y Participantes

Lucas Carattoli Coordinador

Sobre el Espacio

Espacio destinado a la enseñanza, producción, representación y difusión del arte y la cultura.





Es también un lugar de encuentro e intercambio social, acompañado con una propuesta gastronómica, donde pueden realizarse reuniones y eventos sociales

Los inicios de Doble-T

Lucas Carattoli conversó con NODOS sobre los orígenes de Doble-T en 2012. Se trata de un espacio autogestionado que a través de talleres de formación artística y espectáculos a la comunidad platense ha logrado perfilarse como un espacio dentro del circuito cultural.

La búsqueda inicial, según Lucas, tuvo que ver con la posibilidad de crear un espacio pensado para producir arte, ensayar y montar espectáculos. Esta situación siempre estuvo vinculada a su quehacer artístico y a cierto nomadismo por calles, festivales, centros culturales de La Plata y alrededores. La urgencia de contar con un techo para sostener su condición de artista se volvió necesariamente una forma de entender los procesos artísticos y el sin fin de vericuetos que intervienen en dichos procesos.

Los comienzos tienen esa mezcla indisoluble entre amigos y varietés, entre mudanzas, propuestas y apoyos de espacios ya consolidados. Una red de personas mancomunadas en una tarea “casi artesanal” de pensar un evento que como vuelve a decir Lucas “Nunca nos redituó... hay algo así como un ideal yo me dedico al arte como oficio y entonces siempre me interesó que los artistas que laboraban se lleven algo, cobren por su trabajo. Desde Doble-T se apunta a valorar ese trabajo de manera concreta, el proceso artístico lleva tiempo y vale un montón, es infinito el valor, es difícil ponérselo. No alcanza con una consumición, es importante que la gente tome conciencia porque para abrir un teatro o bien “Espacio Cultural Alternativo” según la nueva ordenanza del Municipio se necesita mucha gente, la entrada para mí es una forma de valoración a ese esfuerzo, al de los artistas”

Los espectáculos que se ofrecen mensualmente son propuestos por distintos elencos de la ciudad y mayoritariamente se trata de espectáculos que no están en la ciudad y que representan algo de esa manera de entender los procesos que caracterizan a Doble-T.

Actualmente el Espacio cuenta con la habilitación del Municipio de la ciudad de La Plata y certificación de antisiniestralidad que exige bomberos para funcionar con atención al público y las diversas actividades que se realizan a diario.

Características

Sala para 130 personas // Escenario de 6x4 mts // Camarín // 3 baños // Barra y cocina // Cabina de luces y sonido de frente al escenario // 2 puertas de acceso.

Equipamiento del espacio

Temporadas

Obra	Desde	Hasta
Reversible	7 julio	2017

Funciones Especiales

Obra	Fecha	Marco
Jardín de otoño	15 septiembre 2013	
Jardín de otoño	22 septiembre 2013	
Jardín de otoño	29 septiembre 2013	
Los Hermanos Iberra	15 septiembre 2017	
Tomate, puro Tomate	26 agosto 2017	Ciclo "Risas aseguradas"

Más sobre el Espacio

Talleres 2017

Obtenido de «<http://plataformanodos.org/index.php?title=Doble-T&oldid=5094>»

-
- Se editó esta página por última vez el 3 ene 2019 a las 18:10.
 - El contenido está disponible bajo la licencia Creative Commons Atribución-Compartir Igual. Con algunos detalles a menos que se indique lo contrario.